GUY HOQUET

Votre fiche bien Achat à Chevigny-Saint-Sauveur 21800

APPARTEMENT À VENDRE DE 3 PIÈCES DE 62,01 M²

Chevigny-Saint-Sauveur 21800

179 000 € *

* Honoraires à la charge du vendeur

Guy HOQUET DIJON FACULTES

1 Place Roger Salengro
21000 Dijon

0380407676

APPARTEMENT À VENDRE DE 3 PIÈCES DE 62,01 M²

T3 niché au dernier étage d'une résidence récente et sécurisée construite en 2014.
Dès l'entrée, vous apprécierez les nombreux rangements intégrés ainsi que l'agencement fonctionnel du logement. La pièce de vie, très lumineuse donne accès à une agréable terrasse, idéale pour profiter des beaux jours. La cuisine entièrement équipée, s'intègre parfaitement à l'ensemble.
Côté nuit, l'appartement dispose de deux chambres confortables de 13 m² et 10 m², d'une salle d'eau ainsi que de WC séparés.
En complément : une cave et une place de stationnement privative en sous-sol viennent parfaire les prestations de ce bien.
Un appartement clé en main, lumineux et parfaitement entretenu, situé à proximité immédiate des commerces, transports et commodités.
Le chauffage et la production d'eau chaude sont collectifs.
ASSURANCE GARANTIE REVENTE Offerte. Nous contacter pour plus d'informations.
Annonce rédigée par Valentin Colman, agent commercial immatriculé au RSAC de Dijon sous le numéro 892 330 945.

62.01 m² | 3 pièce(s) | 2 chambres | 1 sdb | 1 parking(s)

Fiche technique du bien

Diagnostic Energétique	Oui
Conso Energ	127 kWh\/m2 par an
Nombre places parking	1
Nombre garages/Box	0
Etage	3
Dernier étage	Non
Nombre étages	4
Neuf - Ancien	Récent
Mode Chauffage	Gaz de ville
Type Chauffage	Collectif
Mécanisme Chauffage	Radiant
Année construction	2014
Salle(s) de bains	1
WC	1
Nb Lots Copropriété	249
Procédures diligentées c/ syndicat de copropriété	Pas de procédure en cours
Charges annuelles (ALUR)	1400 €

Bilan énergétique

DPE non communiqué

GES non communiqué

Photos du bien

GUY
HOQUET

GUY
HOQUET

GUY
HOQUET

GUY
HOQUET

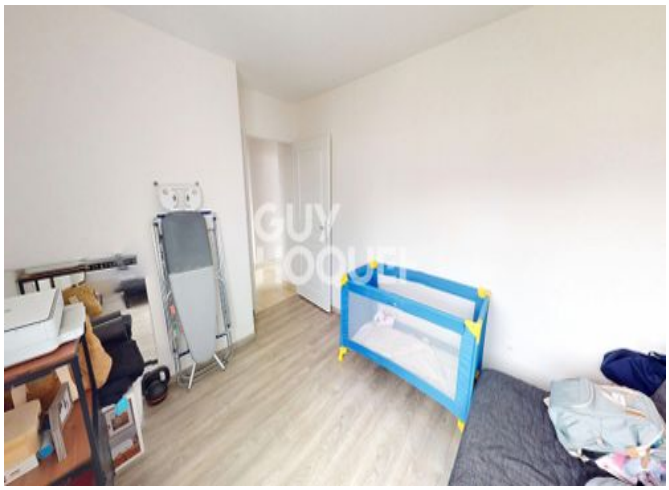
GUY
HOQUET

GUY
HOQUET

GUY
HOQUET